

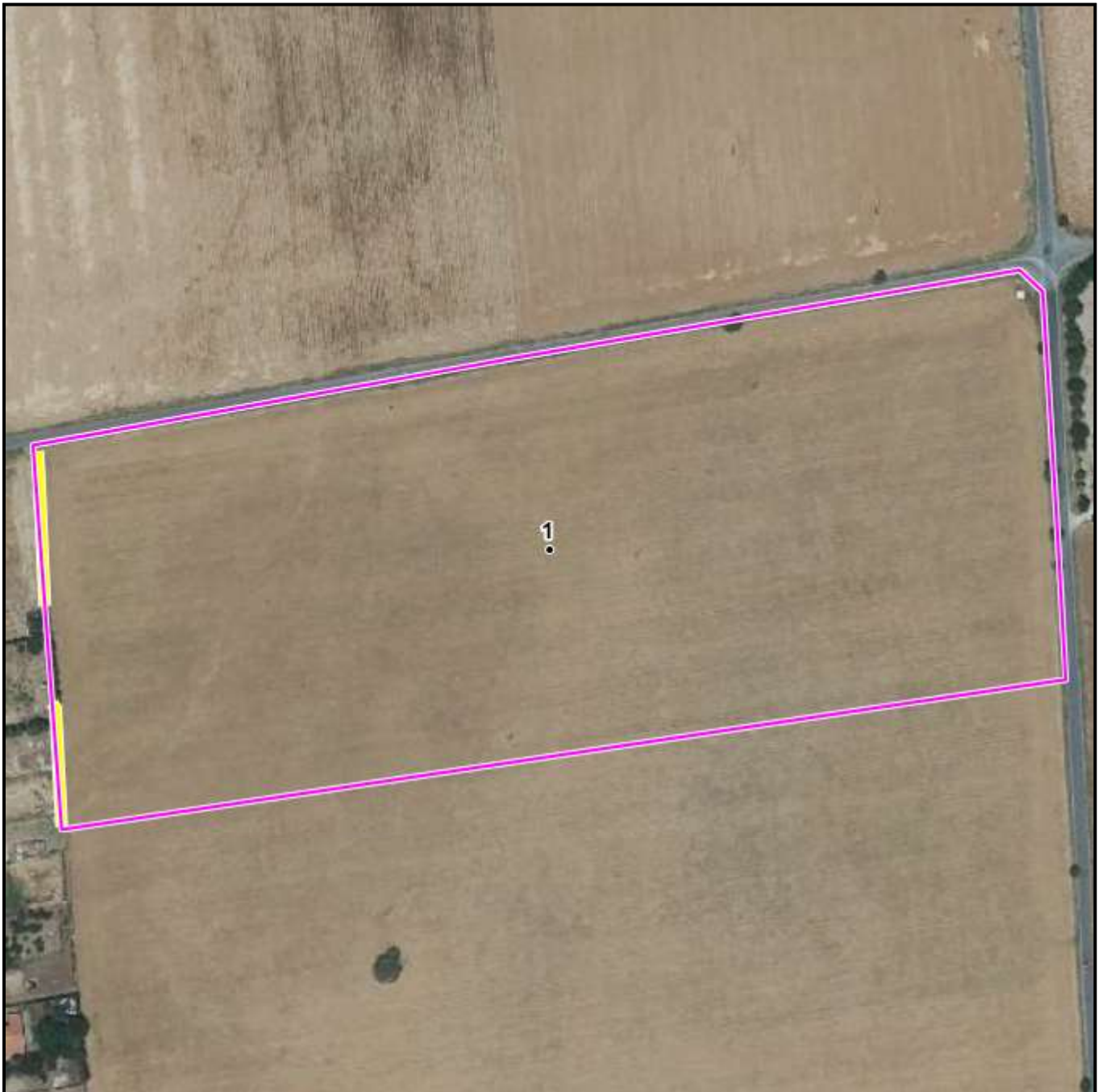

DATOS IDENTIFICATIVOS SIGPAC

Provincia: 13 - CIUDAD REAL
Municipio: 900 - CIUDAD REAL
Agregado: 0 Zona: 1
Polígono: 210 Parcela: 223
Referencia Catastral: 13900B210002230000AD

Coordenadas UTM del centro X: 416496.80 Y: 4315712.24 DATUM WGS84 HUSO 30	Fecha de vuelo de la foto del centroide de la parcela:	05/2024
	Fecha de la cartografía Catastral (1):	18/11/2024
	Fecha de Impresión:	18/12/2025
	Escala aproximada de impresión:	1 : 3000



(1) Pueden existir cambios en la parcela catastral que aún no se reflejen en SIGPAC.

Información SIGPAC vigente a fecha: 10/01/2025

El uso, delimitación gráfica u otros atributos de los recintos que aparecen en el SIGPAC tienen por objeto facilitar al agricultor la cumplimentación de su solicitud de ayudas de la PAC. Cuando el uso que aparece en el SIGPAC sea distinto del uso real, el agricultor debe realizar su solicitud de ayuda en base a este último, el real, debiendo comunicar la incidencia al servicio competente de su Comunidad Autónoma.

A) Relativos al recinto:

Recinto	Superficie (ha)	Pendiente (%)	Altitud (m)	Uso	*Subv (%)	*Subv (ha)	Coef.Regadío	Incidencias	Región (2)
1	8,9474	2,30	634	TA - TIERRAS ARABLES			100	12,221	6

(2) Región según el Anexo II del proyecto de Real Decreto sobre derechos de ayuda básica a la renta para la sostenibilidad de la Política Agrícola Común.

(*) Subvencionabilidad en pastos.

Incidencias

12 - Contiene otros usos sin subdividir
221 - Tierra de cultivo explotada de regadío en alguno de los últimos 3 años

Superficies y Elementos No Productivos (SENP) permanentes

Tipo	Superficie (ha)	Longitud (m)	Puntos (nº)	Superficie Resultante (ha)
Lindes	0	131	0	0,1179

Intersección de Recinto con otras capas

Intersección con FITOSANITARIOS

Recinto	Superficie Intersección (ha)	Porcentaje Intersección (%)	Clase de Fitosanitario
1	8,5680	95,76	Zona de protección

Intersección con NITRATOS

Recinto	Superficie Intersección (ha)	Porcentaje Intersección (%)
1	8,9474	100,00